

PROSPETTO OVEST - STATO RAFFRONTO  
SCALA 1:50

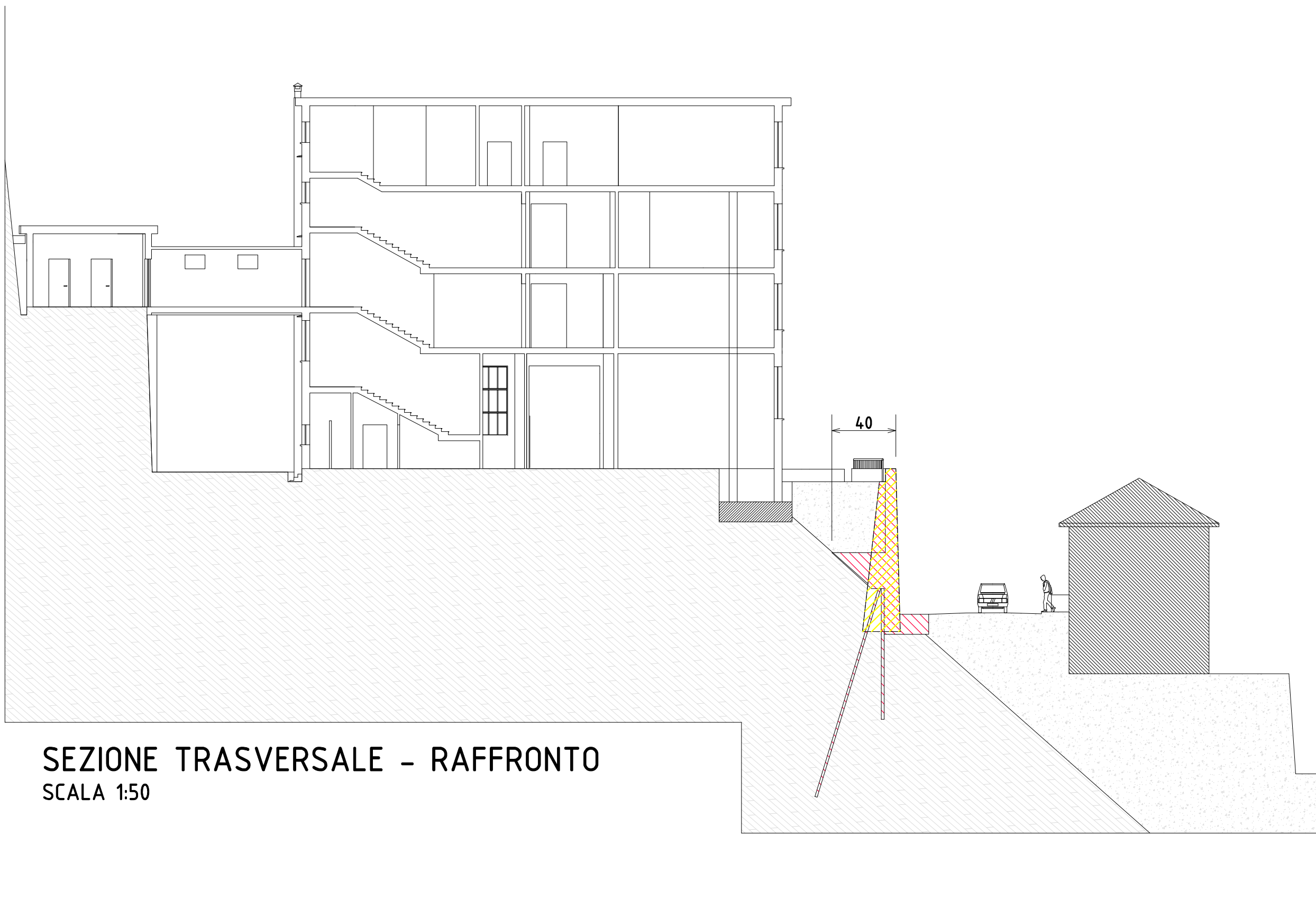

SEZIONE TRASVERSALE - RAFFRONTO  
SCALA 1:50

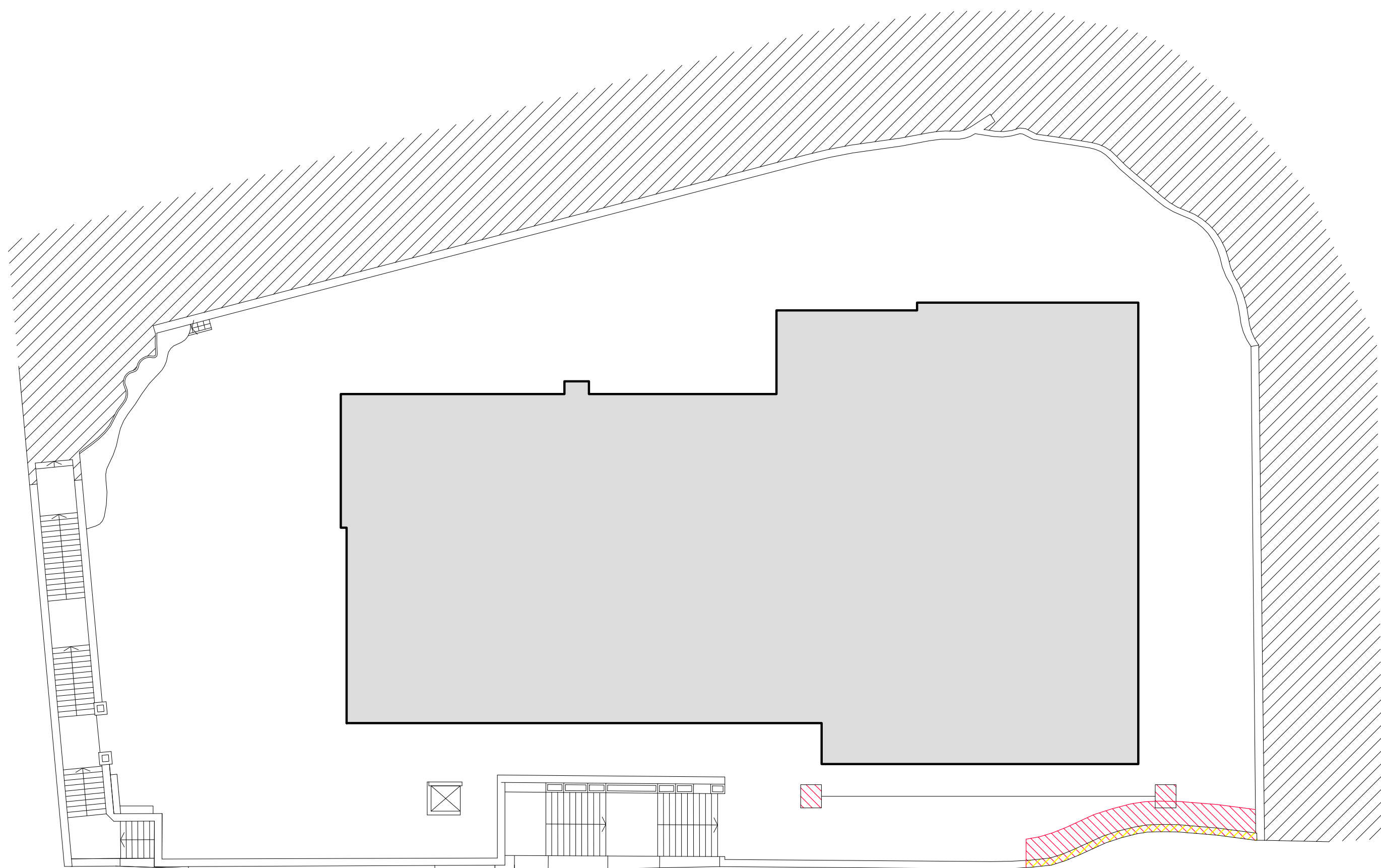

VIA GIOVANNI BETTOLO

SCHEMA PLANIMETRICO AREA DI INTERVENTO - RAFFRONTO  
SCALA 1:50

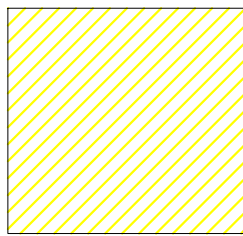

DEMOLIZIONE

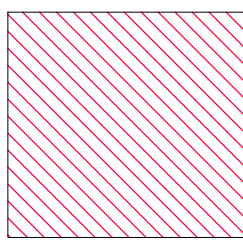

COSTRUZIONE



CITTA' METROPOLITANA DI GENOVA

DIREZIONE PERSONALE, ISTRUZIONE E EDILIZIA  
SERVIZIO EDILIZIA

EDIFICIO - ATTIVITA':  
Via Giovanni Bettoio 17 - 16032 - Camogli (GE)  
71A SAN GIORGIO

CODICE  
EDIFICIO ATTIVITA'  
71 A

COMMESSA: RIFACIMENTO DI PORZIONE DI MURO DI SOSTEGNO  
IN VIA BETTOLO PRESSO L'ISTITUTO NAUTICO "SAN  
GIORGIO" DI CAMOGLI

CODICE COMMESSA  
GS-P031-2025

OGGETTO DELLA TAVOLA:  
**ELABORATO GRAFICO  
STATO DI RAFFRONTO**

N. TAVOLA  
**PE-EGR**

**PROGETTO ESECUTIVO**

SCALA  
REVISIONE  
DATA  
**C**  
11/2025

PROGETTAZIONE  
STIL S.r.l. - Società di Ingegneria

Ing. Salvatore Cantarella  
n.8157A Ordine degli Ingegneri di Genova

VISTO IL RUP  
Ing. Angelo ALLODI

